la carte du VIH SIDA en Afrique

- VIH/Sida -

Population et Avenir, "Afrique subsaharienne. Population et développement durable", février 2011

Le VIH-Sida[1] en Afrique

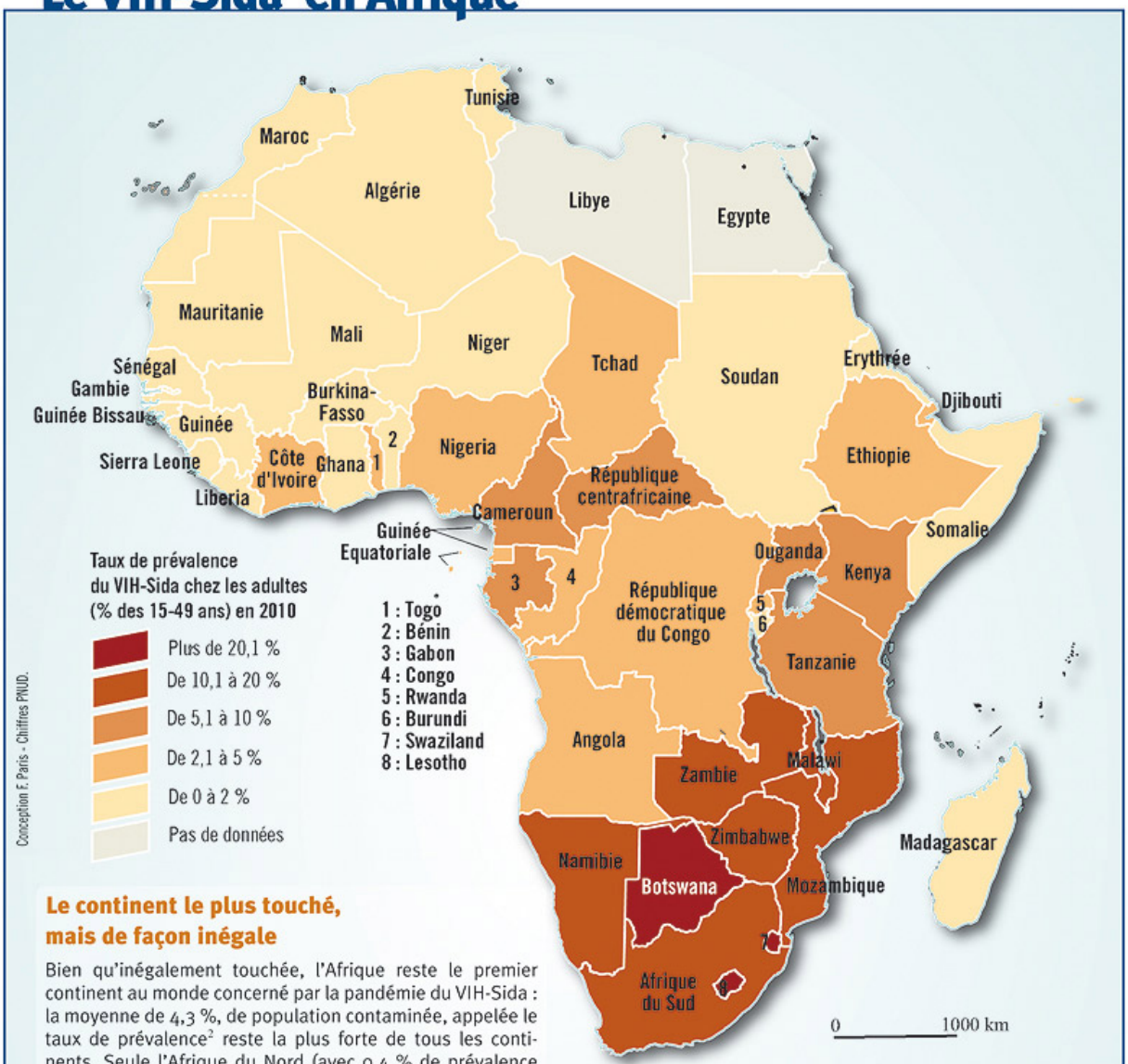

Le continent le plus touché, mais de façon inégale

Bien qu'inégalement touchée, l'Afrique reste le premier continent au monde concerné par la pandémie du VIH-Sida : la moyenne de 4,3 %, de population contaminée, appelée le taux de prévalence[2] reste la plus forte de tous les continents. Seule l'Afrique du Nord (avec 0,4 % de prévalence dans sa population en moyenne, soit moins que la moyenne mondiale) s'individualise nettement de l'ensemble.

Trois États d'Afrique australe détiennent de tristes records mondiaux : Swaziland (26,1 % de prévalence chez les adultes), Botswana (23,9 %) et Lesotho (23,2 %). Des classes creuses se profilent à terme, voire une réduction de la population.

Les facteurs aggravant la pandémie :

- La méconnaissance des modes de transmission.
- Le refus du dépistage d'une maladie « honteuse » et source de rejet social accentue une diffusion toujours en cours : plus des trois quarts des nouveaux contaminés chaque année le sont sur le continent africain.
- L'instabilité dans différents États d'Afrique subsaharienne et les conflits qui les minent ou les ont minés (cas des viols lors de guerres).
- La faiblesse de l'encadrement sanitaire et de suivi des malades : moins de 1 % des malades africains sont soignés de manière convenable.

VIH-Sida et développement

Les Objectifs du Millénaire fixés par l'ONU placent la lutte contre le VIH-Sida, ainsi que celle contre d'autres maladies telle que le paludisme, comme pilier du développement. Les discours liés à la durabilité qui entourent ces souhaits montrent que les questions sanitaires et de prévention – qui ont une influence sur la démographie des États – ne sont pas à négliger. Ces questions impliquent des initiatives dont les effets ne peuvent être que positifs en termes de conditions de vie.

1 Virus de l'immunodéficience humaine, syndrome de l'immunodéficience acquise.

2 La prévalence est le nombre de cas d'une maladie existant dans un pays à un moment donné rapporté à la population totale. En l'espèce, il s'agit des personnes séropositives, donc porteuses du VIH, et de celles ayant développé la maladie, donc le sida.

Population & Avenir, n° 701 • Janvier-février 2011 • 35, avenue Mac-Mahon - 75017 Paris • **www.population-demographie.org**

Cf. également pages 4 à 7.

Cette dernière page est libre de reproduction à fins d'enseignement, sous forme de photocopie ou de transparent, sous réserve de conserver l'indication des sources.