Les amis d'OSI.Bouaké en force à Solidays 2007 !

- Associations, Mobilisations - Orphelins Sida International (OSI)
- OSI Bouaké -

Pas de commentaires superflus, quelques témoignages en images, mais il faut quand même un peu de texte à ces belles images, témoignages du dimanche passé à Solidays, cette année encore sous des trombes d'eau, ce qui n'a pas entamé notre bonne humeur, comme en témoignent ces quelques photos... Tu penses que c'est assez comme texte d'habillage ?

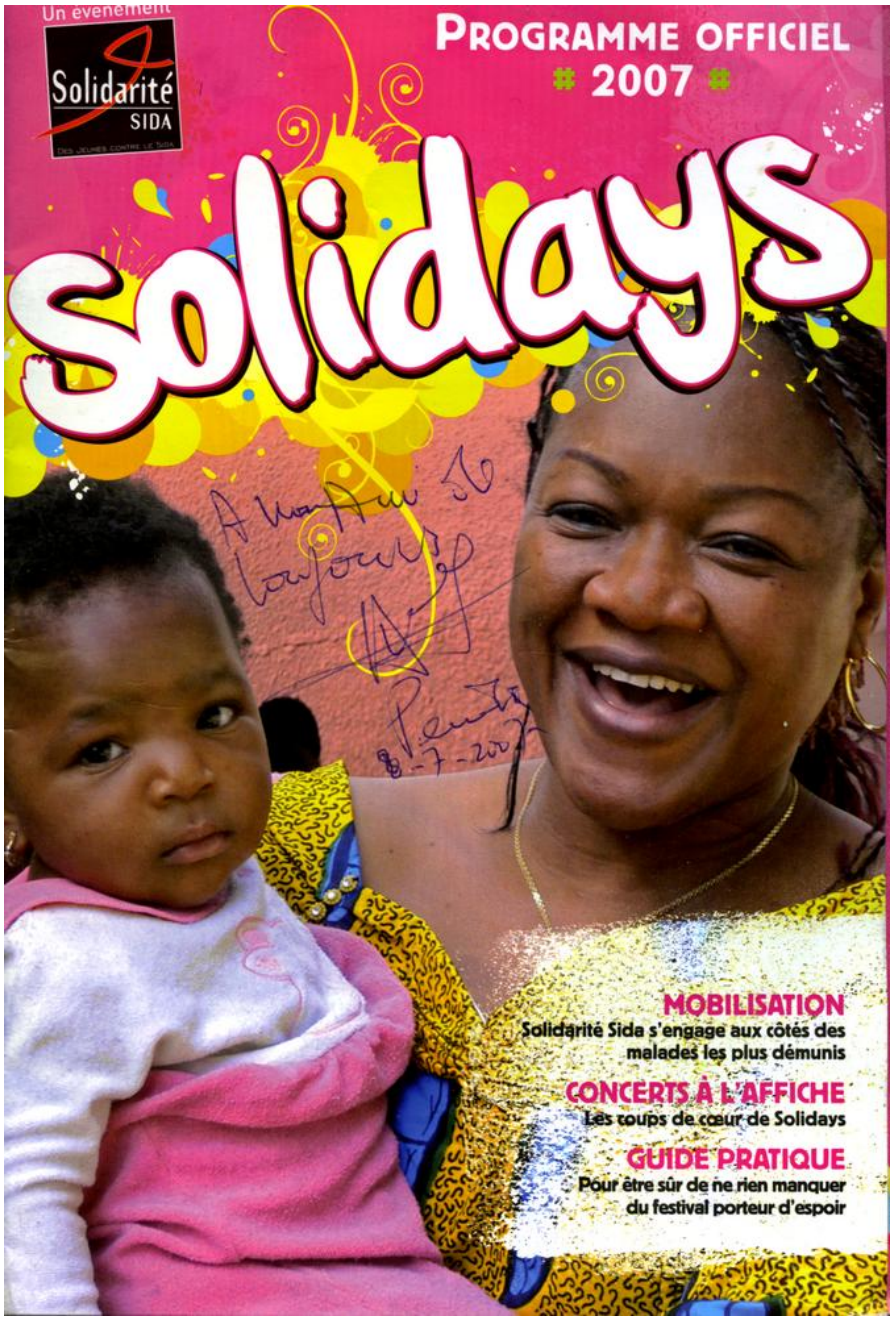

Penda Toure à l'honneur ! Penda Toure...en couverture du programme de Solidays 2007



Penda et Alain Penda Toure (CSAS) et Alain Fogue (Positive-Generation)



les Gaous de NZRAMA Karamoko et Rodrigue sur le stand d'OSI